O BOM PASTOR

1. Quando Te encontro descanso,
Tu reconfortas minh'alma.

Cristo, Senhor, és o guia,
O Bom Pastor que me conduz.
- Minha vida e minha luz. (2x)

2. Por Teus caminhos me guio
Para louvor do Teu nome.

3. Não temerei os perigos
Pois sei que Tu 'stás comigo.

4. O Teu festim me conforta
Faz-me cantar de alegria.

5. Tua bondade me ajuda
No viver de cada dia.

6. Minha morada p'ra sempre
Seja Tua casa, Senhor.

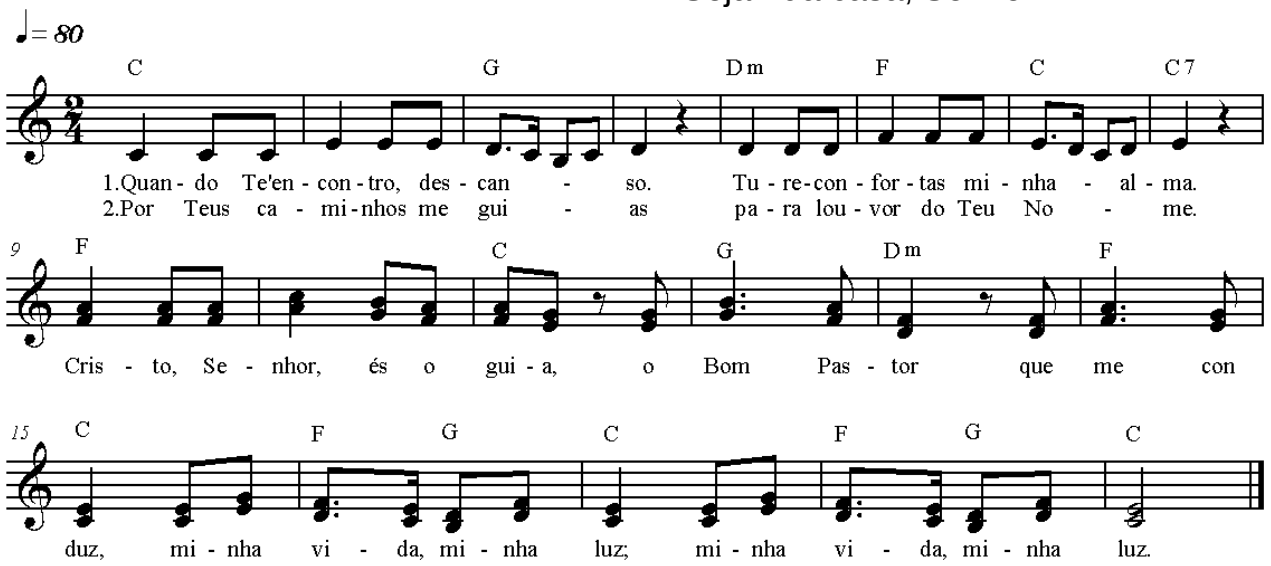

Em tom de Ré+

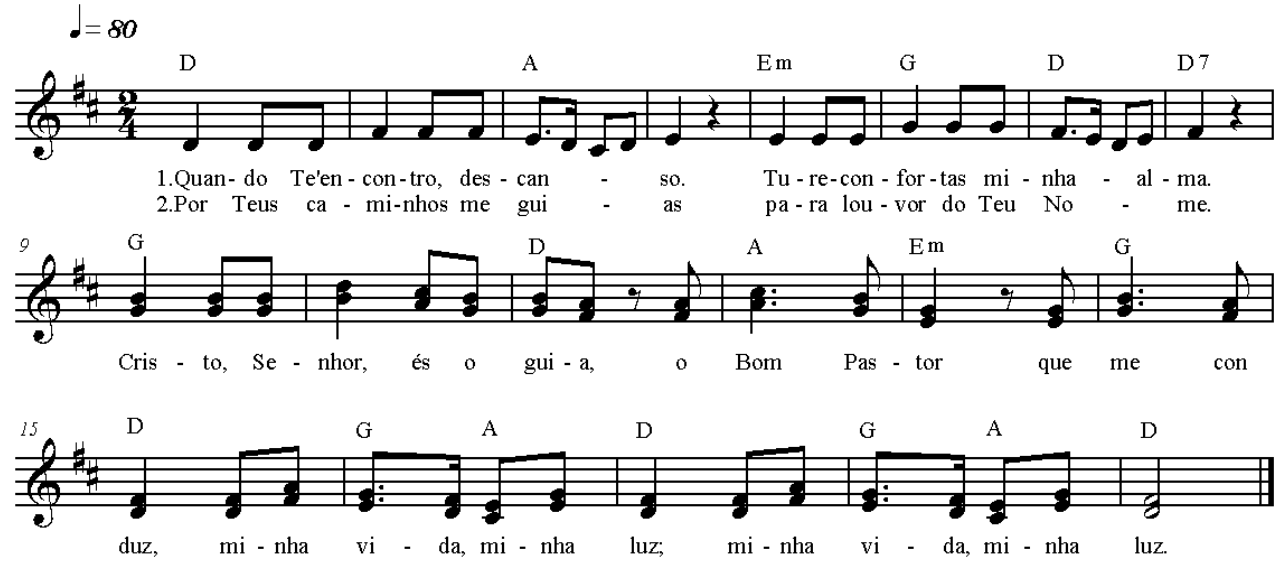

Tradicional Alentejano, com adaptação do Pe. António Cartageno